

星槎フリースクール
ぴいす

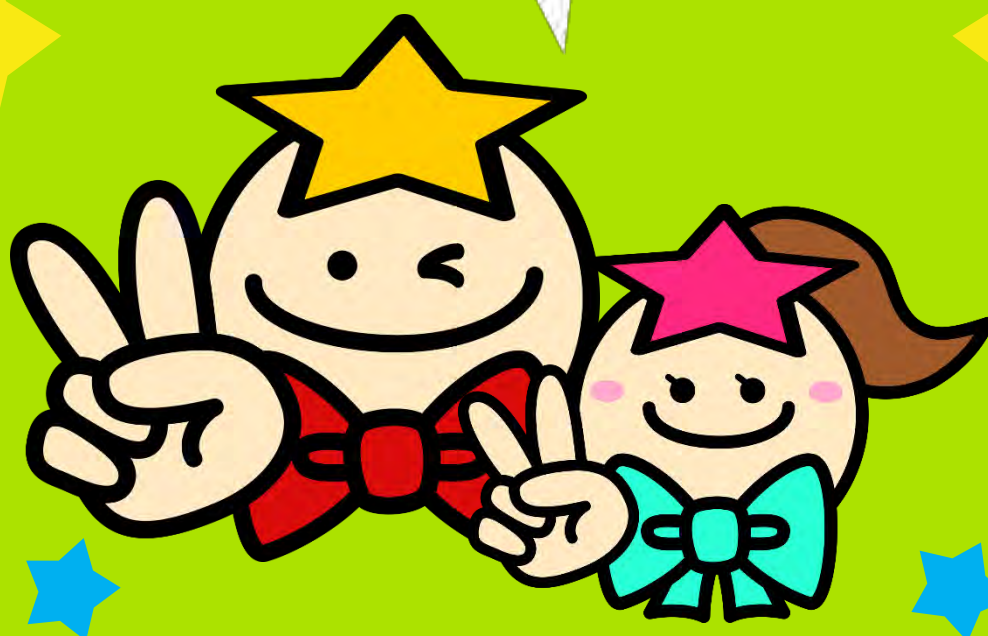

「フリースクール ぴいす」とは…

これまで星槎が取り組んできた活動のノウハウが
全て詰め込まれた、北海道庁認可の適応指導教室です。
個の学びを関わりあいの中での学びへ昇華させます。



星槎国際高等学校
広島学習センター

01 フリースクールぴいすの概要

経営主体：星槎国際高等学校 広島学習センター 開設施設：星槎国際高等学校 広島学習センター
住 所：〒733-0034 広島県広島市西区南観音町1-1
T E L：082-503-1430 / F A X：082-295-4020
対 象：中学1年生～中学3年生
定 員：10名程度

02 フリースクールぴいすってなに？

学校に行くのがちょっと不安、勉強が嫌いになった、友達とうまくいかない、自分を理解してもらえないから学校に行きづらいなど、多くの悩みを抱えている生徒たちを、総合的にサポートします。
中学校・高等学校の教員免許、支援教育カウンセラーの資格を有するスタッフが担当します。

03 ぴいすの時間割

	10:20-10:30	10:30-11:20	11:30-12:20	12:20-13:00	13:00-13:50	13:50-14:00
火曜日 木曜日	SHR	教科授業	教科授業	昼休憩	ぴいすゼミ	掃除 SHR

登校日 (火・木)	教科授業	登校日の午前に行われます。 日ごとに設けられた時間割に沿って、授業形式で行います。
	ぴいすゼミ	登校日の午後に行われる体験授業です。 毎回違う様々な体験授業をぴいすの仲間たちと行います。

※週1日コースか、週2日の基本コースからお選びいただけます。

04 入室までの流れ

1. 見学・個別相談・体験授業(無料) ➡
2. 面談(本人と保護者) ➡
3. 入室許可 ➡
4. 登校開始!



ぴいすくん



ぴいすちゃん

05 ぴいすの授業・ゼミってどんな雰囲気？

【教科授業】…国語・数学・英語を中心に学び直しをします。自習ではなく、星槎国際高等学校の教職員による一斉授業です。



国語



英語



理科



技術

指導のポイント

- ① 心理面のケアをしつつ、納得のいくまで親身な指導をし、居場所づくりをする。
- ② 規則正しい生活のリズムをつくり、自発的学習の習慣と基礎学力をつける。
- ③ 関わり合いを通して、コミュニケーション能力を高める。

【ぴいすゼミ】…スポーツや料理、ものづくりといった様々な体験学習を行います。



釣り



クッキング



クラフト



テーブルゲーム

【校外学習】…月に一度、学校外で行う体験学習です。



呉散策



猫カフェ



錦帯橋ツアー



スケート

06 学費について

入学金	20,000 円	入室の初月のみのお支払いになります。
週1コース学費(月額)	15,000 円	火・木から1日選り、週1日登校するコースです。
基本コース学費(月額)	25,000 円	火・木の週2日登校するコースです。

※星槎国際高等学校の入学試験に合格し、入学手続きが完了した方は月々の学費が5,000円へ減額されます。

※ぴいす在籍生は星槎国際高等学校へ入学する際の入学金(20,000円)が免除されます。

※兄妹が星槎国際高等学校やフリースクールぴいすの在籍生や卒業生の場合は兄弟割があります。

詳しくはお問合せください。

3つの約束

星槎にかかわるすべての人たちの約束です。

人を認める
人を排除しない
仲間を作る

星槎国際高等学校 広島学習センター

〒733-0034

広島県広島市西区南観音町1-1

T E L : 082-503-1430

F A X : 082-295-4020

M A I L : hiroshima@seisa.ed.jp



交通アクセス

- ① 市内電車の場合
「舟入本町」電停から徒歩8分
- ② 広電バスの場合
「新観音橋西」停留所から徒歩2分

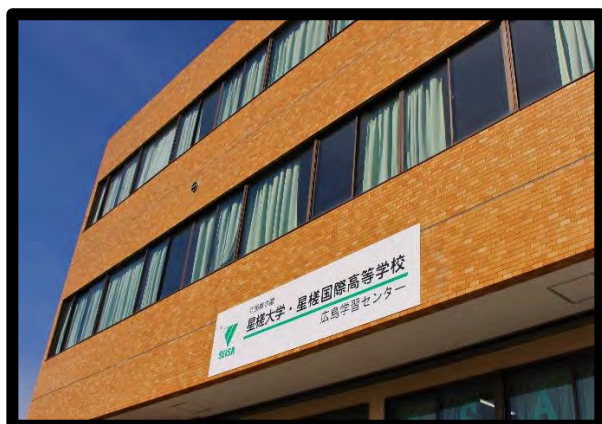

周辺マップ

