

北海道庁認可適応指導教室

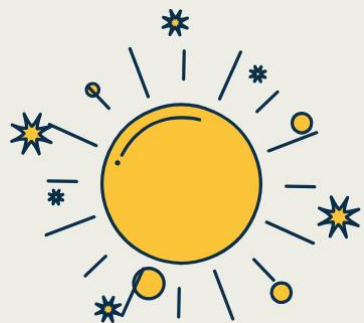

「ホフホフ」も体験しよう

星槎 フリースクール 北広島

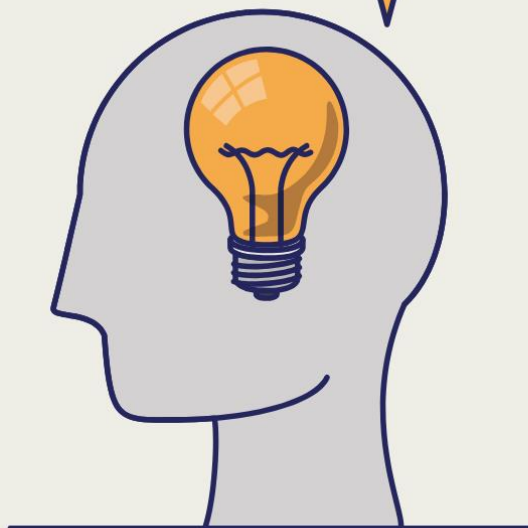

星槎国際高等学校
北広島学習センター内

対象:中学1年生～中学3年生

星槎フリースクール北広島 募集概要

団体名	星槎フリースクール北広島 (北海道庁認可適応指導教室・星槎国際高等学校付帯事業)
所在地	〒061-1196 北海道北広島市中の沢 149 番地 (星槎道都大学 3号館 3階)
教育目標	<p>星槎の精神「個を尊重する『共生』の心」を大切にします。 個々の違いである個性や個別な能力を引き出し、さらに育成させ、将来に花を咲かせようと取り組むのが「星槎」です。 「槎」は「いかだ」を意味しています。「いかだ」はさまざまな個性をもつ木が組み合わさり、それがしっかりと結ばれることでできています。 子どもたちもお互いに「個」を尊重し、「他」を知り認めることで、「共生」の心づくりを目指す教育を実施していきます。</p> <p>「ホンモノ」を体験する総合学習から「自信」と「知恵」を身につけます。 「星槎」の教育のモットーは、単に教科書や教材から学ぶだけではなく、さまざまな視野・視点に立った総合学習、実際の経験に勝るものなしの体験学習や自然学習をふんだんに取り入れています。そこから感じる、ひらめく、考えることを大切にすることにより、しだいに本当の「自分」に目覚め、「自分でもできるんだ!」という「自信」がどんどんわき上がってきます。</p> <p>「自分」で考え行動し、そしてまた考える。 やがて、それは「自立」へ。 自ら考え、工夫し、実際に行動してみます。その結果の評価を受け、さらに考えます。 つぎのために、何が足りなかったのか、どうしてうまく行かなかったのか。やがて、成功の時を迎え、言いようのない喜びを得ます。この繰り返しが「自立」への道を次第に開いていくのです。何よりもこの経験を豊富に与えます。</p>
特徴	<ol style="list-style-type: none"> ① 「最も学校らしい」スクールとして既存の学校をこえた学びの創出を目指します。 ② 原籍校への登校復帰から上級学校への進学まで、専門的な経験と知識をもった職員が相談にのります。 ③ NPO 法人星槎教育研究所、星槎大学発達臨床センター等の専門的な協力の中で、個別の指導計画をもとに、教育と医療双方向からの丁寧な育みを目指します。 ④ 原籍校の学校長の判断により、フリースクールに登校した日数を、正式な指導要録上の記録として残すことができます。※公共交通機関を利用した通級に対して、通学定期が発行されます。 ⑤ 全国あるいは海外でも行われる、星槎グループのさまざまな研修やイベントをご案内します。

入所資格	<ul style="list-style-type: none"> ① 本校の建学の精神に共感し、3つの約束【人を認める・人を排除しない・仲間を作る】を理解すると共に、共生社会の実現を目指し、学校生活を送る意志を有する者 ② 高校生や大学生と共に学ぶ機会があることを理解できる者 ③ 入学手順を順守できる者 							
対 象	<ul style="list-style-type: none"> ● 中学校1～3年 ● 不登校および不登校傾向の児童・生徒、社会性を育てたいという生徒 							
定 員	10名							
入所の流れ	<ol style="list-style-type: none"> 1. 個別相談 – まずはご来校ください。最初は保護者の方のみでも可能です。 2. 授業見学 – 実際の授業を見学し、自分が受講している姿をイメージします。 3. 授業体験 – 実際に授業を受講する側になり、不安を解消していきます。(最大3回) 4. 入学手続き・時間割相談 – 書類提出、登録料の入金をもって正式入学となります。 5. 履修調整期間 (選択授業登録後、月謝の請求を開始いたします。) 							
提出書類	<ul style="list-style-type: none"> ● プロフィール用紙 ● 保健調査書 ● 個人情報の取扱い同意書 							
学費	<ul style="list-style-type: none"> ● 登録料 10,000円 (初回) ● 施設設備・教材費 1,000円 (月) <table border="1" style="margin-left: 40px; border-collapse: collapse; width: 50%;"> <tr> <td style="text-align: center;">2024年度 授業料(月あたり)</td> </tr> <tr> <td style="text-align: center;">受講数×3,000円 (週1コマから登録可能)</td> </tr> <tr> <td style="text-align: center;">1コマ 3,000円、2コマ 6,000円/月</td> </tr> <tr> <td style="text-align: center;">※部活動への参加：3,000円/月</td> </tr> </table> <table border="1" style="margin-left: 40px; border-collapse: collapse; width: 50%;"> <tr> <td style="text-align: center;">【時間割】登校曜日：毎週月曜日</td> </tr> <tr> <td style="text-align: center;">9：00～10：30 マイプロジェクト</td> </tr> <tr> <td style="text-align: center;">10：40～12：10 ソーシャルスキルトレーニング</td> </tr> </table> <p>学費納入方法：前月末までに当月学費を指定口座へ振り込みとなります。</p>	2024年度 授業料(月あたり)	受講数×3,000円 (週1コマから登録可能)	1コマ 3,000円、2コマ 6,000円/月	※部活動への参加：3,000円/月	【時間割】登校曜日：毎週月曜日	9：00～10：30 マイプロジェクト	10：40～12：10 ソーシャルスキルトレーニング
2024年度 授業料(月あたり)								
受講数×3,000円 (週1コマから登録可能)								
1コマ 3,000円、2コマ 6,000円/月								
※部活動への参加：3,000円/月								
【時間割】登校曜日：毎週月曜日								
9：00～10：30 マイプロジェクト								
10：40～12：10 ソーシャルスキルトレーニング								
登校方法	<ul style="list-style-type: none"> ● 希望する授業を選択し、登録した授業に登校する。 ● 高校生と合同のサークル活動については、参加できるサークル活動に限りがあります。 							
その他	<ul style="list-style-type: none"> ● 中学生の方は、在籍校を星槎もみじ中学校へ転校することも可能です。 ● お子さんの状態に合わせて適宜面談を実施することが可能です。 ● 長期化した不登校のお子さんへの進路相談が可能です。 ● 原籍校へ毎月、学習報告書を提出いたします。 							



星槎のようすを、ぜひご覧ください



ホームページ



SEISA_KITAHIRO

インスタグラム



ブログ

人を認める
人を排除しない
仲間を作る



星槎国際高等学校北広島学習センター
星槎フリースクール北広島

〒061-1196

北海道北広島市中の沢 149 星槎道都大学内 3号館 3階

TEL : 011-372-8207

FAX : 011-375-8006

MAIL: kitahiroshima@seisa.ed.jp



福住駅・北広島駅より、
無料スクールバス運行！
～ドア to ドアで安心登校～